

INSTITUTO ESPAÑOL DE OCEANOGRAFÍA



Implantación geográfica del IEO – Centros



Implantación geográfica del IEO – Plantas de acuicultura



Buques oceanográficos > 50 m



Cornide de Saavedra

Propietario: IEO
Eslora: 66,70 m
Manga: 11,25 m
Construido: 1972



Vizconde de Eza

Propietario: : SGPM
Eslora: 53,00 m
Manga: 13,00 m
Construido: 2000

Buques oceanográficos < 50 m



F.P. Navarro – 30,5 m



Odón de Buen – 24,0 m



José Rioja – 15,8 m



J.M. Navaz – 15,8 m



Lura – 14,3 m

Líneas de investigación

- Evaluación de recursos pesqueros
- Acuicultura marina
- Estudio del medio marino y protección ambiental



Organización de la investigación

- La investigación se organiza en Proyectos de investigación, presentados por un Investigador Principal
- En el proyecto se plantean unos objetivos relacionados con las líneas del Programa Marco, y unos medios para llevarlos a cabo
- Proyectos estructurales: se realizan a largo plazo (evaluación de las pesquerías, series temporales, cartografía geológica, etc.). Normalmente con financiación propia
- Proyectos no estructurales: planteados con unos objetivos a corto plazo. Normalmente con financiación externa

Líneas de investigación

- Evaluación de recursos pesqueros
- Acuicultura
- Estudio del medio marino y protección ambiental



Evaluación de recursos pesqueros

Programas de investigación:

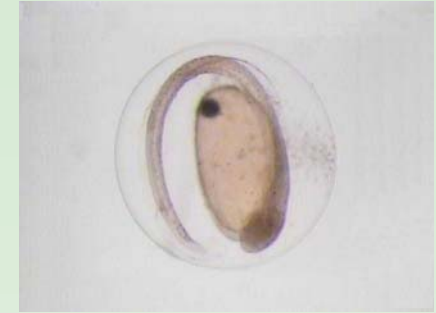

- Recursos pesqueros del área del ICES (Atlántico Norte)
- Recursos pesqueros del Mediterráneo
- Recursos pesqueros del Atlántico centro-oriental
- Túnidos y especies afines
- Recursos pesqueros en aguas lejanas

Evaluación de recursos pesqueros

¿Qué se estudia?

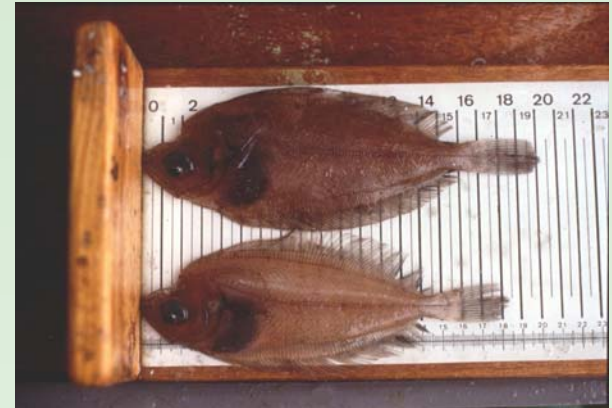

- Biología y dinámica de las poblaciones explotadas: estructura de los stocks, migraciones, reproducción, crecimiento, etc.
- Evaluación de stocks de especies de interés pesquero para la flota española: capturas por talla/edad, selectividad de artes, índices de abundancia, etc.
- Localización y exploración de nuevos caladeros

Evaluación de recursos pesqueros.

Anguila-Angula

- El IEO no tiene ningún proyecto de investigación relacionado con esta especie.
- El marco competencial del IEO no incluye aguas interiores donde se desarrollan las pesquerías.
- Preocupación por la situación de la especie.
- Marco de trabajo: ICES, CGPM.



INSTITUTO ESPAÑOL DE OCEANOGRAFÍA

